

# GRANDE SALLE

158 places (évolutif). Actuellement réfection totale du gradin.

## **Plateau**

- De plain pied.
- Ouverture : 6m60.
- Largeur mur à mur : 8m.
- Profondeur : 6m50 dont 30 cm de passage derrière le rideau de fond.
- Hauteur sous grill : 3 m60.
- Le plateau est recouvert d'un tapis de danse noir.
- Patch Son au sol côté Cour.

## **Pendrillonnage**

- Pendrillonnage noir à l'allemande ou à l'italienne et amovible à souhait côté Jardin et Cour.
- Rideau de fond noir sur patience manuel, ouverture à la grecque.

## **Gril :**

- Hauteur maximum sous grill : 3m60.

## **Contrôleur Lumière :**

- Dlight sur PC.
- Behringer X-Touch.

## **Contrôleur Son :**

- Yamaha 12 entrée, 4 aux.
- Lecteur CD autopause.

**Parc lumière: (évolutif)**

-PC 1Kw : 8

-Lyre wash à LED Martin MH6: 5

-PC 650w : 8

-PAR à LED Martin Rush 2 zoom : 10

**Parc son: (évolutif)**

-diffusion en façade yamaha ABS 700w.

**Plan de la salle:**

ANNEXE plan 2D salle 1

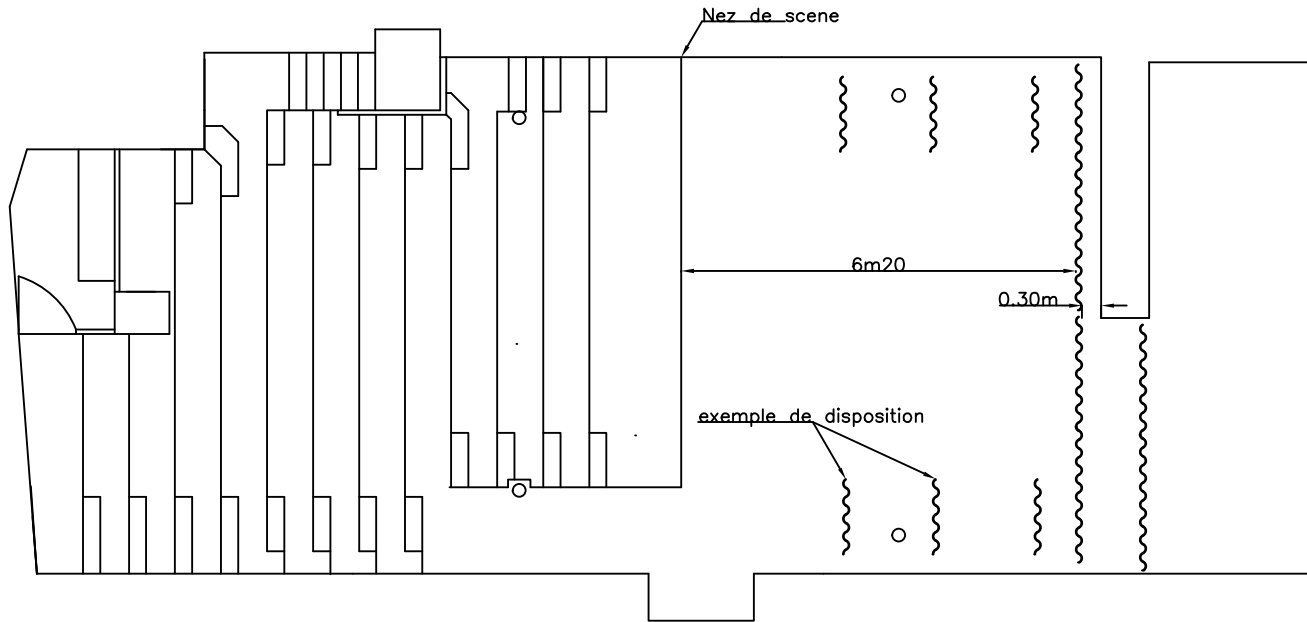

Theatre du train bleu  
 40 rue Paul Sain 84000 Avignon

PENDRIONS SALLE 1	Direction Technique: 0760476196		
	elabore par: Q. PAULHIAC	Date :24/03/2018	Echelle : 1:113

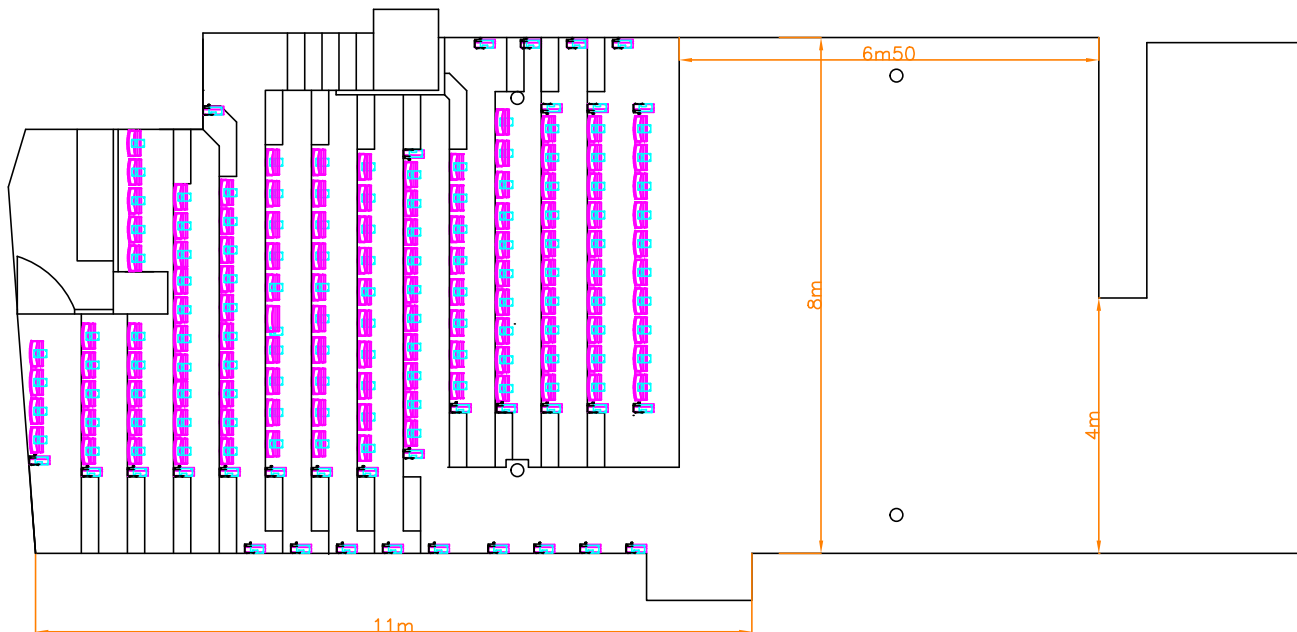

Théâtre du train bleu  
 40 rue Paul Saïn 84000 Avignon

CÔTES SALLE 1	Direction Technique: 0760476196		
	déssiné par Q. PAULHIAC	Date :24/03/2018	Echelle : 1:113

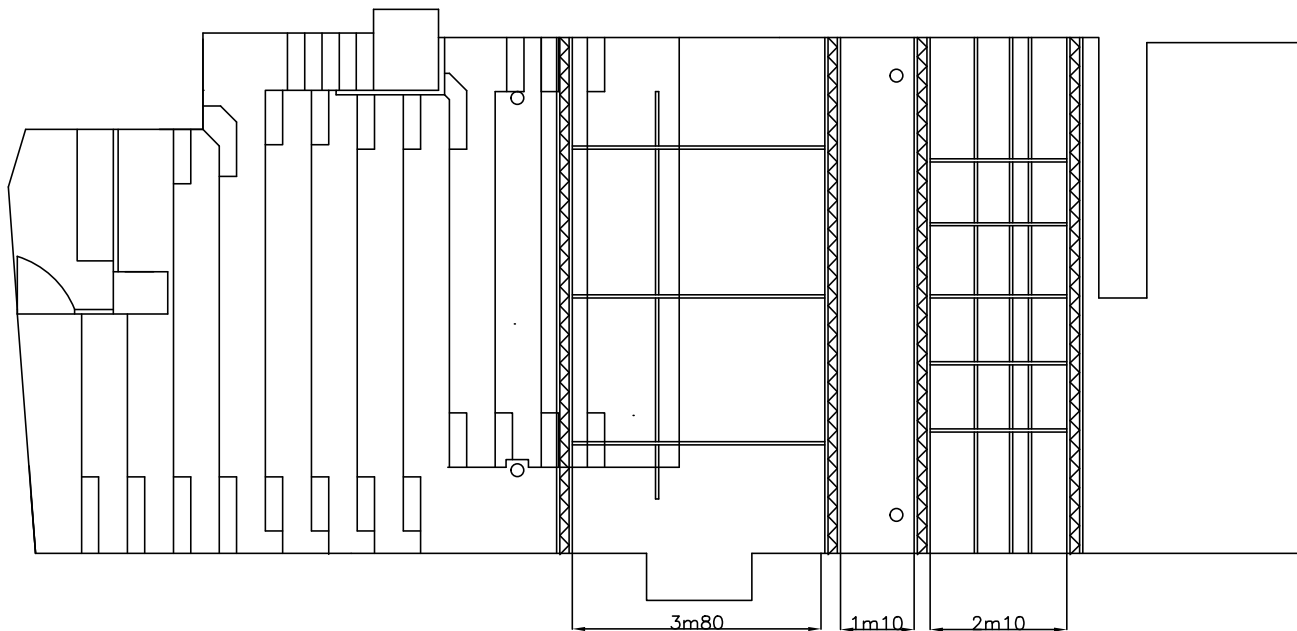

Théâtre du train bleu  
 40 rue Paul Saïn 84000 Avignon

PERCHE SALLE 1	Direction Technique: 0760476196		
	dessiné par Q. PAULHIAC	Date :24/03/2018	Echelle : 1:113

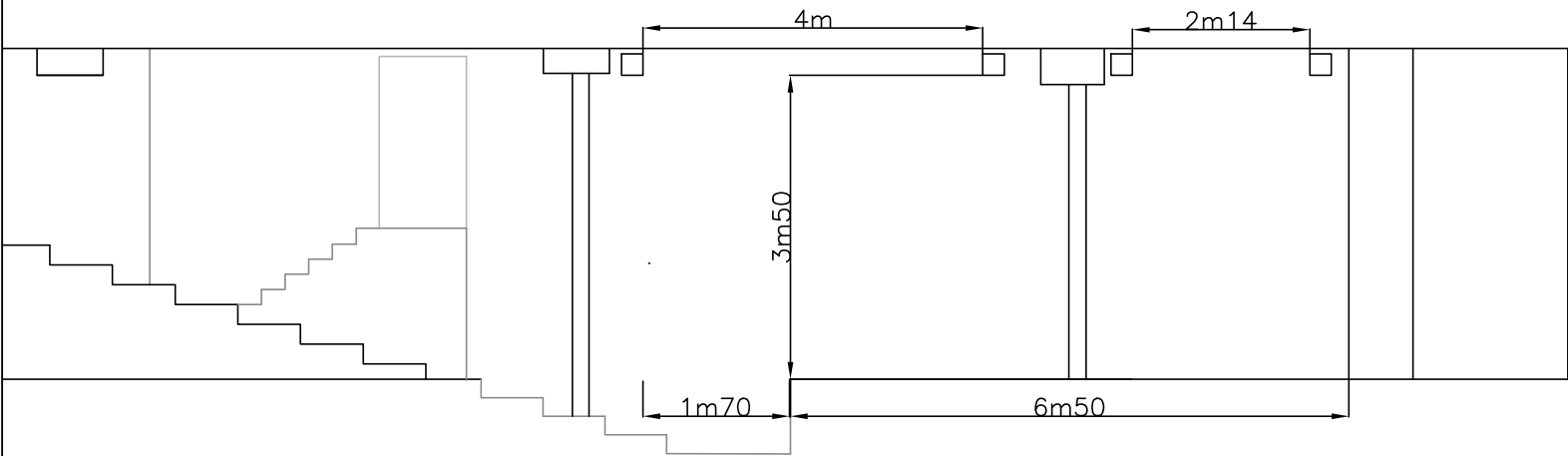

COUPE SALLE 1	Direction Technique: 0760476196		
	Dessiné par : Q. PAULHIAC	Date :06/05/2018	Echelle : 1:67

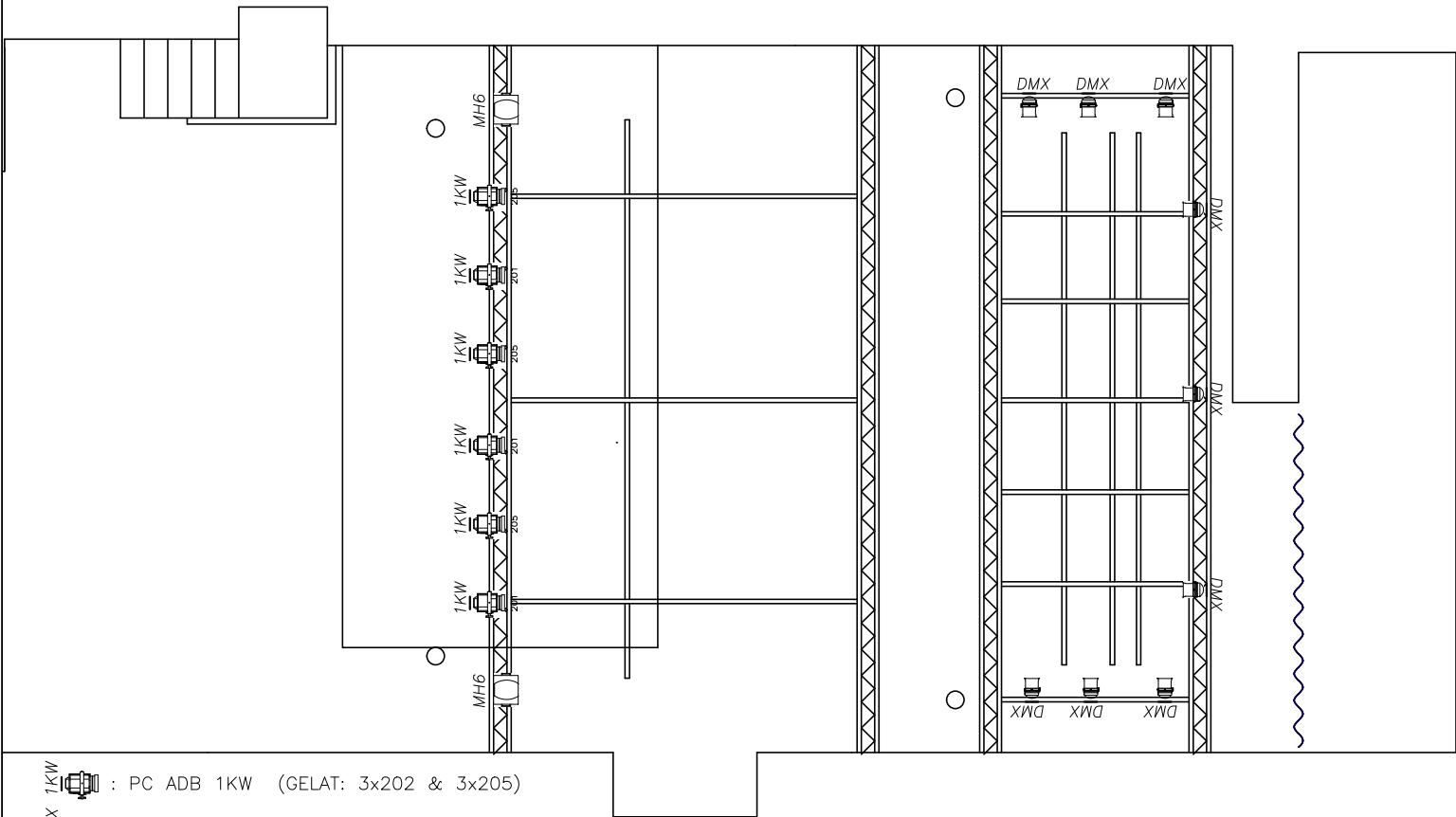

 : PC ADB 1KW (GELAT: 3x202 & 3x205)

 : PAR MARTIN RUSH2 ZOOM (RVBW)

 : LYRE WASH MARTIN MH6 (RVBW)

Ttb SALLE 1	Direction Technique: 0760476196		
	<small>déssiné par</small> Q. PAULHIAC	Date :06/05/2018	Echelle : 1:62